

« Un regard d'Obsidienne »

13 créateurs invités à sublimer une pierre mythique...

Galerie Pierre-Alain Challier



Mathilde BRETILLOT

Designer

Centre de table « Le Lac des Cygnes »

Obsidienne et verre,

h. 12,5 cm x d. 38 cm



Roland DARASPE

Maître d'art orfèvre

Toupie « Tourbillon »

Obsidienne et argent

h. 29 cm x d. 24,5 cm



Marion FILLANCQ
Compagnon verrier
Sculpture « Crognongnon »
Obsidienne et bronze

Olivier GAGNERE
Designer
Candélabre « Manège »
Obsidienne et métal doré à l'or 18 carats
h. 33 cm x d. 15,5 cm





Christian GHION

Designer

Vase « Vibration Minérale »

Obsidienne

h. 29 cm x d. 16,3 cm



Tetsuo HARADA

Sculpteur

« Enrouler »

Obsidienne

h. 17 x 28 x 14 cm



Arik LEVY
« Absence »
Obsidienne
h. 3,5 cm x d. 27 cm

Patrick NADEAU
Architecte
Vase « Eruption »
Obsidienne et cristal
h. 60 cm x d. 12 cm

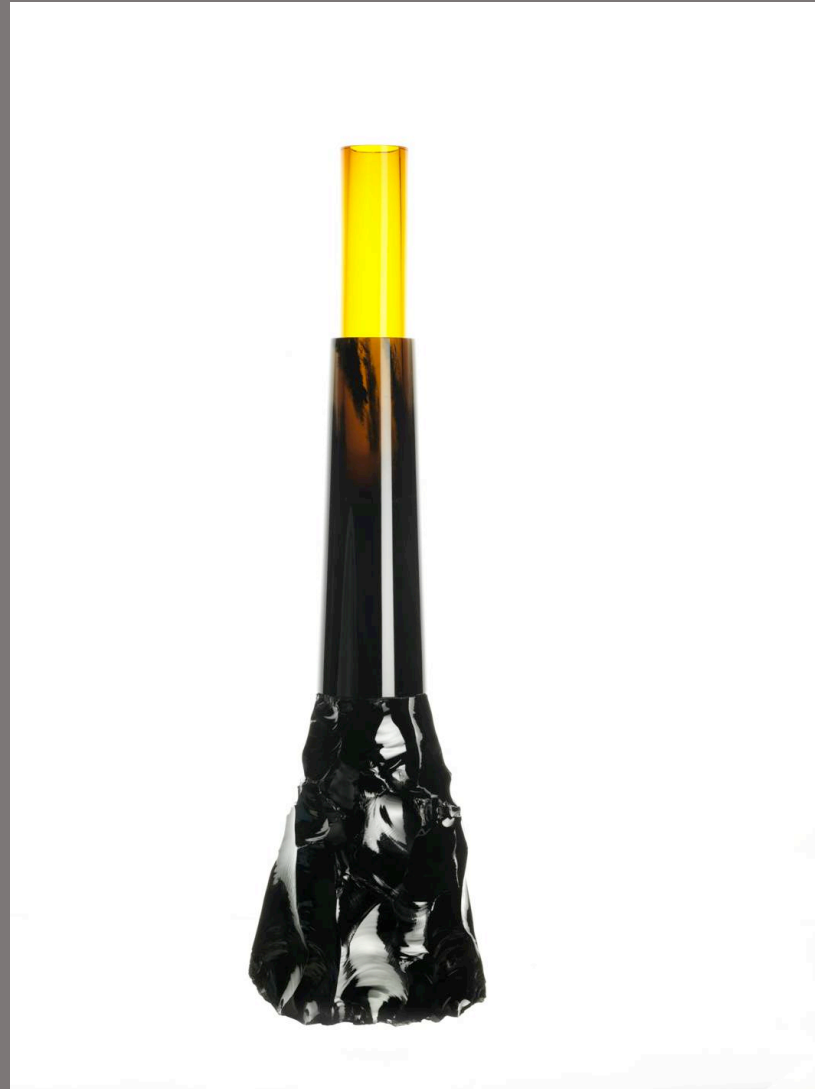



Elie PAPIERNIK

Designer

Bestiaire « Le Zèbre »

Obsidienne, inox et bois

h. 61,7 cm x d. 70 cm

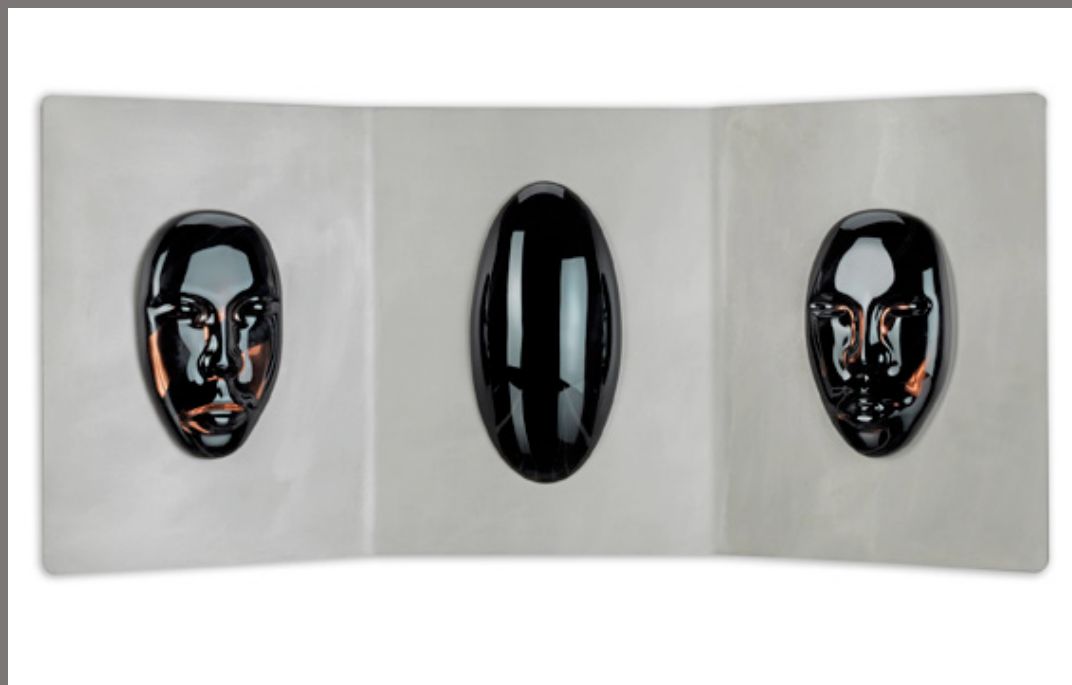

Nestor PERKAL
Architecte d'intérieur
« Miroir triptyque »
Obsidienne et acier
h. 45 cm x l. 94 cm



Sylvain RIEU – PIQUET

Designer et plasticien

« Ombre Noire »

Obsidienne

l. 74 cm



Jean – Baptiste SIBERTIN – BLANC

Designer

Vase « Un chaos presque parfait »

Obsidienne et bronze doré à l'or

h. 48 cm x d. 24 cm

Flavien THERY
Designer
« La Porte »
Obsidienne, écran LCD modifié,
médium et hêtre laqué,
34 x 27 cm
15 x 9 x 3 cm



Galerie Pierre-Alain Challier

8, rue Debelleye

75003 Paris

galerie@pacea.fr

00 33 (0) 1 49 96 63 00